Mezgla Nr.43. "Rīgas šoseja krustojums ar Ventas, Daugavas un Vizbuļu ielu " ārējo tīklu plāns

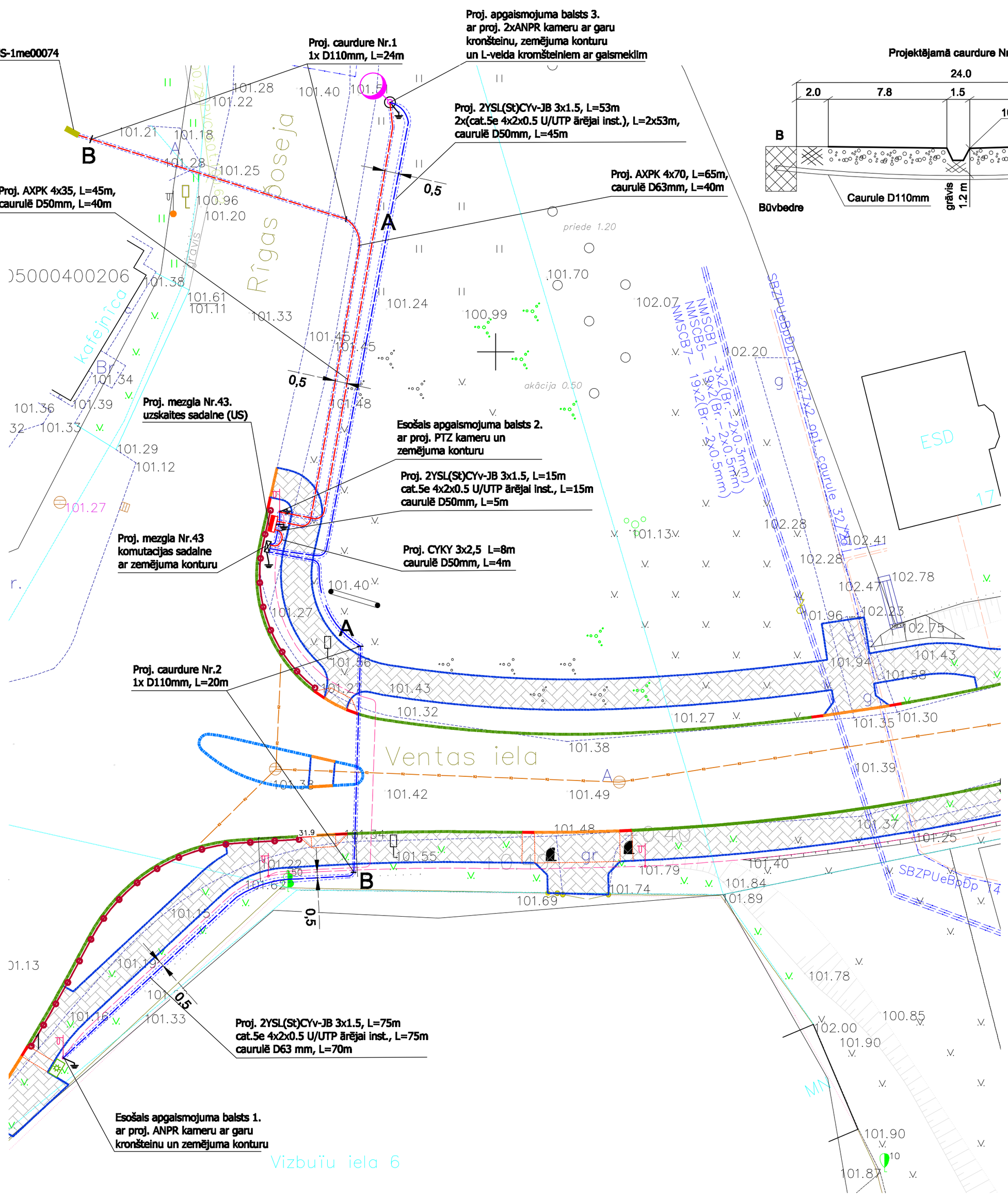

Projektējamā caurdure Nr.1, (M 1:200)

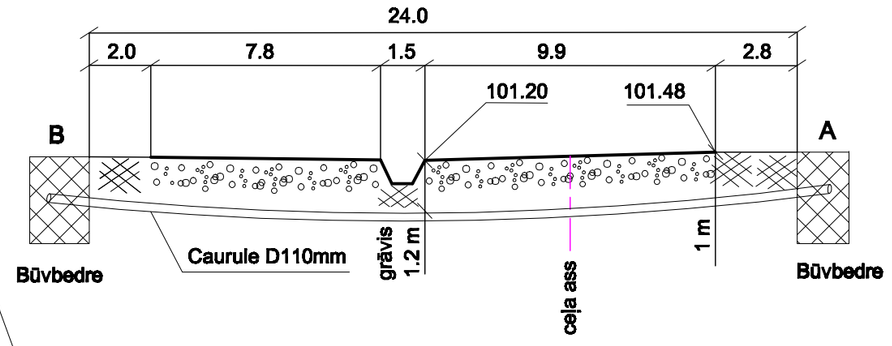

Projektējamā caurdure Nr.2, (M 1:200)

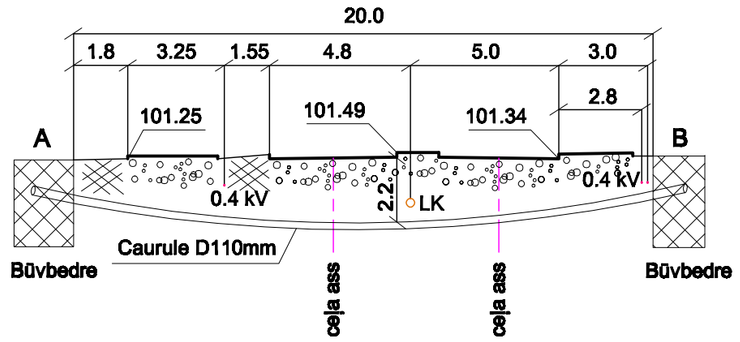

SIA „AnriCom" Zīmeļu iela 68-20, Daugavpils, LV-5416, LATVIJA E-pasts: anricom@inbox.lv LR Uzņēmumu reģistra Nr. 41503028957 Būvkomersanta reģistrācijas Nr. 10827-R				Pasūtītājs: Daugavpils pilsētas pašvaldības iestāde "Komunālās saimniecības pārvalde" Reģ.nr. 90009547852; Saules iela 5a, Daugavpilī, LV-5401.			2-9/108/2015
				Objekts: Videonovērošanas sistēmas paplašināšana Daugavpils pilsētā. 1 kārta.			
AMATS	VĀRDS, UZVĀRDS	PARAKSTS	DATUMS	Rasējums: Mezgla Nr.43. "Rīgas šoseja krustojums ar Ventas, Daugavas un Vizbuļu ielu" ārējo tīklu plāns			
BŪVPROJ. VAD.	A. Rabila		2015.07				
IZSTRĀDĀJA	A. Rabila		2015.07				
				MĒROGS	RASĒJUMA MARKA	STADIJA	LAPA	LAPAS
				1:250	EST	PR	35	55